ECUME
Echanges Culturels en Méditerranée
التبادل الثقافي بين دول البحر المتوسط
Mediterranean Cultural Exchanges

Ministero dell'Istruzione,
dell'Università e della Ricerca
Conservatorio di Musica
Niccolò Paganini - Genova

BIENNALE DEL MEDITERRANEO

XIX incontro internazionale dei conservatori del mediterraneo

la voce e l'improvvisazione

XIX rencontre international des écoles de musique de la méditerranée

la voix et l'improvvisation

genova, 15-20 novembre 2010

organizzato da
Conservatorio di musica "Niccolò Paganini" di Genova

in partenariato con
Ecume Marsiglia

nell'ambito della
Biennale del Mediterraneo

con la collaborazione e il contributo di
Comune di Genova
Provincia di Genova
Fondazione per la Cultura/Genova Palazzo Ducale
Cassa di Risparmio di Genova

con la partecipazione di
Istituto superiore nazionale di musica di Algeri
Accademia delle arti di Split
Conservatorio di musica del Cairo
Conservatorio di musica di Alessandria d'Egitto
Conservatorio di musica "Darius Milhaud" di Aix-en-Provence
Conservatorio nazionale "Pierre Barbizet" di Marsiglia
Dipartimento di musicologia dell'Università di Provenza
Conservatorio statale di musica di Salonicco
Dipartimento di musica tradizionale di Arta
Conservatorio di musica "Niccolò Paganini" di Genova
Istituto superiore di musica di Hadath Baabda
Università "Saint-Esprit de Kaslik" di Jouniej
Conservatorio nazionale "Edward Said" di Gerusalemme Est
Istituto di musica "Solhi Al Wadi" di Damasco
Istituto superiore di musica di Damasco
Conservatorio di musica "Mimar Sinan" di Istanbul

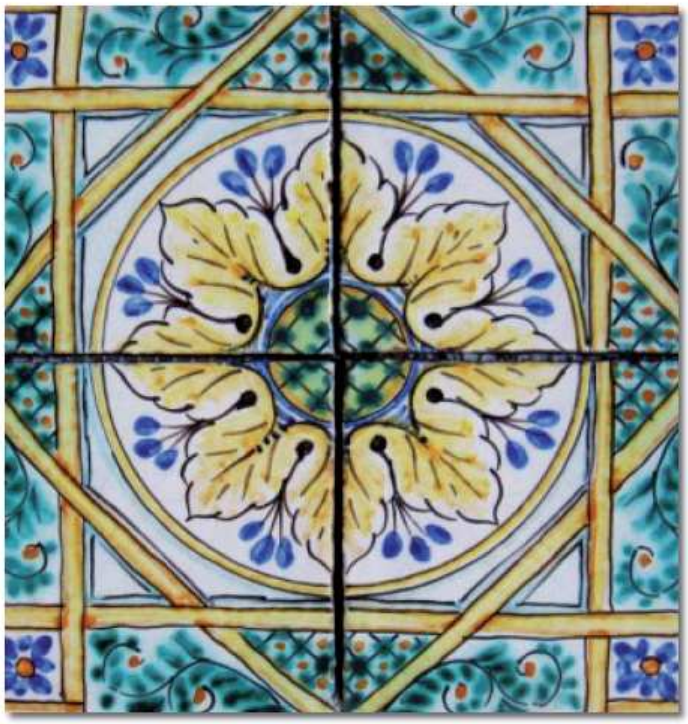

ingresso libero

www.conservatoriopaganini.org
www.ecume.org
www.biennaledelmediterraneo.org

con la collaborazione e il contributo di

Comune di Genova
Provincia di Genova
Genova Palazzo Ducale Fondazione per la Cultura
GRUPPO BANCA CARIGE